



Kristiine keskus

OLEME AVATUD!

Müügitulu (miljonit eurot)

140.3

Külastajaid (miljon)

6.0

Renditav brutopind (m²)

45.300

Kaubanduspinnad (m²)

43.900

Poodide arv

123

Parkimiskohad

965

Kristiine on Tallinna suuruselt neljas kaubanduskeskus. Kristiine keskus on juba üle 20 aasta taganud Tallinnas mitmekülgse kauba- ja teenusevaliku, tuues tarbijateni nii populaarsemaid kauplused kui ka meelelahutusteenused. Keslinna lähedal suure magistraali ääres asuv Kristiine on transpordiühenduste keskpunktis.

Kristiine ehitati etapiti aastatel 1999–2002 ning 2010. aastal valmis 12 000 m² suurune laiendus. 2019. aastal läbis kaubanduskeskus renoveerimise.

Arendusplaanid

Me kavatseme arendada büroo- ja eluruumi ning suurendada pakutavate teenuste ja jaemüügiüksuste arvu. Koostöös Tallinna linnavalitsusega arendame edasi ühistranspordi sõlmpunkti ja parandame juurdepääsu töөлööitjatele. Arendust planeeritakse hoolikalt ja selle ajahorisondiks on 5–7 aastat.

Ankurüürnikud

PRISMA

O'learys

H&M

JYSK

RESERVED

SPORTLAND

rademar

APOLLO

NEWYORKER

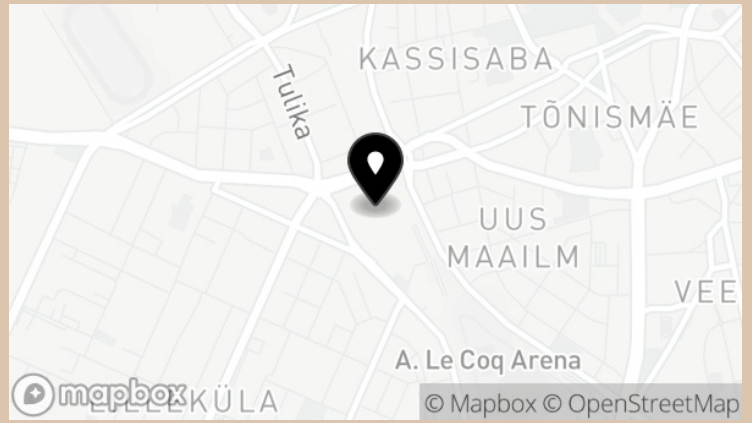
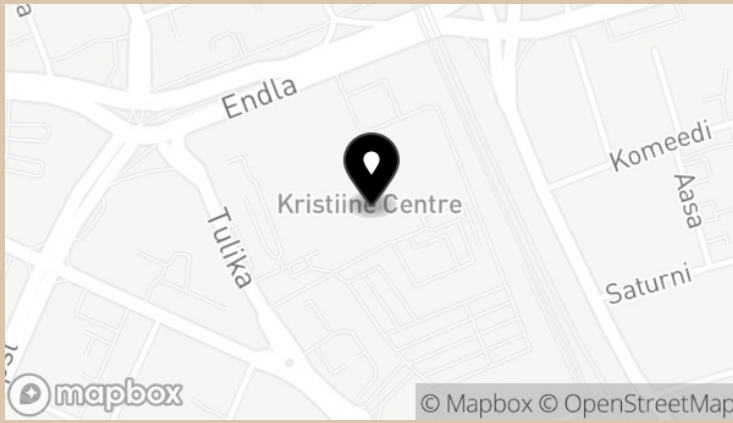

 Kristiine keskus

Address

Endla 45
10615 Tallinn
Eesti

Lahtiolekuajad

E-P 10-21
Prisma 8-23

Renditav brutopind kategooria järgi

- Mood ja aksessuaarid, 29 %
- Kodu- ja spordikaubad, 25 %
- Toidupoed, 23 %
- Kohvikud ja restoranid, 12 %
- Heaolu, 5 %
- Kosmeetika ja apteegid, 3 %
- Teenused ja bürood, 3 %



Üürisuhted

Katri Kivisäk

Senior Leasing Manager, Estonia
+372 665 9102
katri.kivisak@citycon.com



Üürisuhted

Laidi Metsamäe

Leasing Manager
+372 514 0425
laidi.metsamae@citycon.com

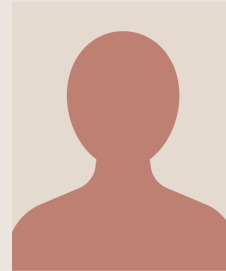

Keskuse juhtkond

Ruth Andresen

Centre Manager
ext-ruth.andresen@citycon.com